Ra6.3 (√)

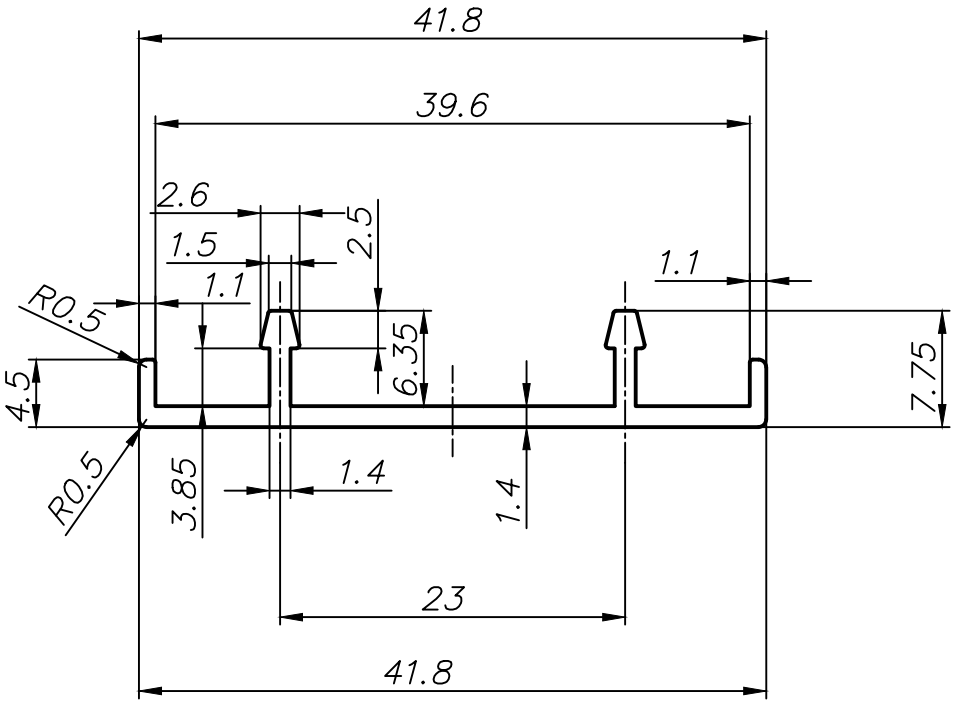

1:1

—— · —— лицевая поверхность

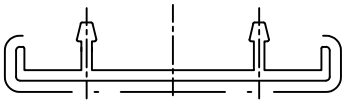

1. Неуказанные радиусы 0.2мм
2. Длина профиля оговаривается в заказе
3. Остальные требования согласно ГОСТ 22233-2001 для профилей нормальной точности